

POUR BIEN DÉBUTER...

THE RIGHT WAY TO START!

EN FÛT / DRAFT

	<u>VERRE</u>	<u>PINTE</u>	<u>PICHET</u>
Boréale blonde ou rousse	6	8	20
Boréale IPA Nord-est	7	9 ⁷⁵	23

EN BOUTEILLE / BOTTLED

Bière sans alcool / no alcohol	7 ⁷⁵
Boréale blanche (canette 355 ml)	7
Cidre McKeown	7 ⁵⁰

CÉLÉBREZ L'ÉTÉ / ENJOY SUMMER TIME

	<u>VERRE</u>	<u>PICHET</u>
Sangria de la maison	9	30
Blanche (rosé en saison estivale)		

EN APÉRITIF

	<u>VERRE</u>	<u>BTL</u>
Vermouth blanc ou rouge	6 ⁵⁰	—
Dubonnet rouge	8	—
St-Raphaël doré	8	—
Mousseux Freixenet Elyssia Gran Cuvée Brut Espagne	10	45
Mousseux Hungaria Cuvée brut Hongrie	8	35
Mimosa	7 ⁷⁵	

COCKTAILS

Bloody Caesar Bloody Mary	9 ⁵⁰
Virgin Caesar	7 ⁵⁰

SPIRITUEUX / LIQUOR

Gin vodka	7 ⁵⁰
Rhum blanc ou brun Brandy	7 ⁵⁰
Whisky	7 ⁵⁰

LA LISTE NOIRE

DÉGUSTER L'INTERDIT!

TASTE THE PROHIBITED WITH THE "BLACK LIST" SELECTION

LES VINS BLANCS / WHITE WINES

	<u>V</u>	<u>1/2</u>	<u>BTL</u>
Bianco Bottero Di Cello 1L	7⁵⁰	18	32
Italie Délicat et léger / Delicate			
BIO Pinot Grigio RIFF	8²⁵	24	35
Vénétie, Italie Délicat et léger / Delicate			
Chardonnay Maison Nicolas	9⁵⁰	30	45
France Aromatique et rond / Aromatic and mellow			
Sauvignon blanc Kim Crawford	9⁵⁰	30	45
Marlborough, Nouvelle-Zélande Fruité et vif / Fruity and crispy			

LE VIN ROSÉ

	<u>V</u>	<u>1/2</u>	<u>BTL</u>
Pinot Grigio Strata by Cliff 79 2020	8²⁵	24	35
Sud-Est, Australie Fruité et léger / Fruity and light			

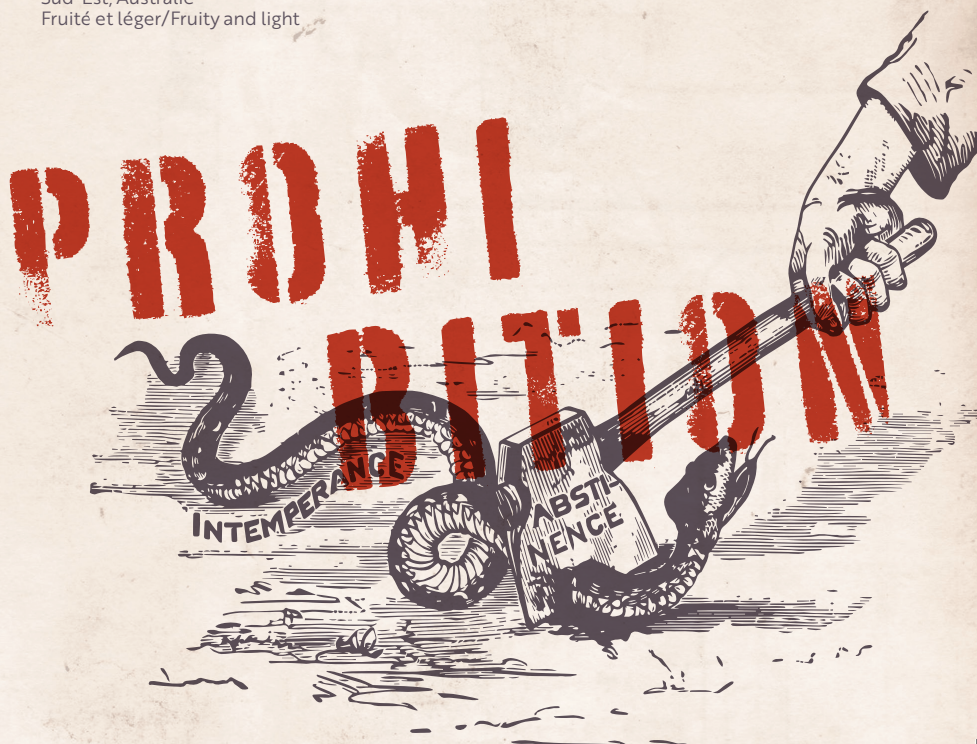

LES VINS ROUGES / RED WINES

	V	1/2	BTL
Rosso Bottero Di Cello 1L	7⁵⁰	18	32
Italie Fruité et léger / Fruity and light			
Merlot Baron Philippe de Rothschild	8²⁵	27	38
Pays d'oc, France Aromatique et souple / Medium bodied			
BIO Nero d'avola Societa Oscura Terre Siciliane	—	—	34
Sicile, Italie Fruité et généreux / Fruity and medium bodied			
Cabernet Sauvignon/Merlot Haut-Médoc	9⁵⁰	30	45
Bordeaux, France Aromatique et charnu/ Full bodied			
Pinot Noir Inniskillin	9⁵⁰	30	45
Niagara Peninsula, Canada Aromatique et souple/ Medium bodied			
Grenache La Maldita Rioja 2022	—	—	40
Vallée de l'Ebre, Espagne Aromatique et souple/ Aromatic and supple			

CAFÉS SPÉCIAUX / SPECIALTY COFFEE

Brésilien (Brandy liqueur d'orange liqueur de café)	10
Espagnol (Brandy liqueur de café)	10
Wellington (Rhum brun liqueur de café)	10
Whisky canadien	10



LA PROHIBITION

Vers la fin du XIX^e siècle, la consommation d'alcool de la population au Canada et aux États-Unis inquiétait de nombreuses personnes ainsi que les autorités religieuses. L'abus de boissons alcoolisées était associé à divers maux et délits que les mouvements pour la tempérance souhaitaient réduire. Ces mêmes mouvements ne tardèrent toutefois pas à réclamer la prohibition pure et simple de l'alcool. Née des efforts des partisans du mouvement pour la tempérance, la prohibition interdisait la vente et la consommation d'alcool. Si cette mesure législative fut établie en 1920 pour se terminer treize ans plus tard aux États-Unis, elle ne dura pas aussi longtemps au Canada. Par ailleurs, comme la frontière entre le Canada et les États-Unis étaient très poreuse, plusieurs millions de litres d'alcool transitèrent illégalement entre les deux pays pendant la prohibition. Au cours des années 20, plusieurs gouvernements des provinces canadiennes ayant abandonné leur loi sur la prohibition devinrent eux-mêmes vendeurs d'alcool, alléchés par les profits énormes que le commerce engendrait.

**DESCENTE
DE POLICE,
ELK LAKE, 1925**

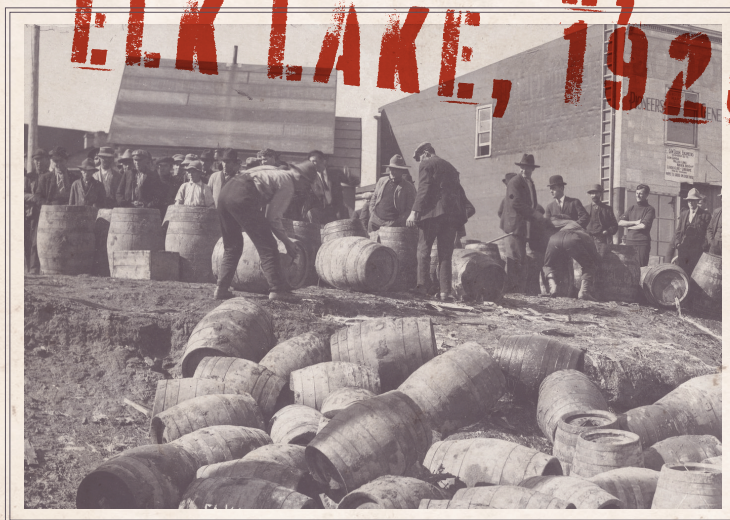

L'APRÈS...

La commission des liqueurs du Québec est, en quelque sorte, l'ancêtre de la Société des alcools actuelle. La Commission des liqueurs fut créée en 1921, après l'adoption de la loi sur les boissons alcooliques.

Le Québec se trouvait alors dans une situation unique par rapport au reste de l'Amérique du Nord : c'était la seule province à avoir rejeté la prohibition. Les Québécois préféraient prôner la modération plutôt que l'abstinence totale.

En 1926, la Commission des liqueurs de Québec embouteille 25 marques de vin et 59 marques de spiritueux. Les premiers magasins ressemblent à des confessionnaux avec leur comptoir grillagé. Les bouteilles, enveloppées dans un papier spécial, hors de la vue des clients. Seule une liste de prix est affichée au mur. Il n'est possible de commander qu'une seule bouteille de spiritueux à la fois : toutefois, les vins ne sont pas rationnés.

En 1941, la limite d'achat de spiritueux est abolie. Quelques séquelles de cette période bénie des saints (pour l'abstinence) et des mafieux (que le trafic) subsistent encore toutefois : les épiciers et dépanneurs ne peuvent toujours pas vendre d'alcool entre 25 h et 8 h du matin et notre réflexe, parfaitement inutile, de cacher nos bouteilles dans un sac de papier brun est encore bien vivant.

